



DRINKS & SNACKS

Coca Cola 1 2 8	0,30 3,20 €
Coca Cola Light 1 2 8 10	0,33 3,20 €
Sprite 1 3 10	0,30 3,20 €
Fanta 1 3 10	0,30 3,20 €
Schweppes 1 9 10	0,30 3,20 €
Ginger Ale Bitter Lemon Tonic Wild Berry	
VIO Schorle	0,33 3,20 €
Direktsaft verschiedene Sorten	
Mineralwasser	0,30 2,40 €
Classic Still	
„Sportlerwasser“	1,00 3,90 €
Lichtenauer Wellness Balance	
Säfte 3 10	0,30 3,20 €
Kirsch Banane Mango Orange Erdbeer Cranberry Apfel	
Bionade 1 10	0,33 3,20 €
Sorte nach Angebot	
Club Mate 1 2 4	0,50 3,50 €
Red Bull 1 8 10	0,25 3,50 €
Milchshake Schoko Vanille Erdbeere 1 2 4 6	0,30 4,90 €
Softeis Milch	
Ostra Fassbrause 1	0,30 2,90 €
Sorte nach Angebot	



Hibiskus Green Tea

Grüner Tee | Limette | Minze | Hibiskussirup

0,30 | 3,90 €

Heißer Tee

verschiedene Sorten

0,20 | 2,00 €

Tasse Kaffee 8

2,60 €

Großer Kaffee 8

3,10 €

Milchkaffee 8 | G

3,10 €

Espresso 8

2,20 €

Doppelter Espresso 8

2,90 €

Cappuccino 8 | G

3,10 €

Latte Macchiato 8 | G

3,40 €

Eiskaffee 8 | G

0,30 | 4,90 €

Kakao G

0,25 | 3,50 €

Eisschokolade G

0,30 | 4,90 €

TEE & EISTEE

KAFFEE & KAKAO

Pfand: 1,00 € (Pfandrückgabe nur gegen Pfandmarke)

Freyburger Weisswein Q.b.A.

trocken | Saale Unstrut

0,20 | 5,40 €

1,00 | 22,00 €

Freyburger Weinschorle

trocken | Saale Unstrut

0,20 | 5,40 €

Freyburger Rotwein Q.b.A.

trocken | Saale Unstrut

0,20 | 5,40 €

1,00 | 22,00 €

Prosecco vom Fass

0,20 | 5,40 €

Aperol Sprizz

Aperol | Sekt | Wasser

0,25 | 6,80 €

Hugo ¹¹

Sekt | Limetten | Minze | Holundersirup

0,25 | 6,80 €

Weinmix ^{1 | 9 | 10}

Weißwein | Thomas Henry Elderflower Tonic | Erdbeersirup

0,30 | 5,90 €

Sekt Red Bull ^{1 | 8 | 10}

Sekt | Red Bull

0,30 | 5,90 €

Pfand: 1,00 € (Pfandrückgabe nur gegen Pfandmarke)

BIER VOM FASS

Köstritzer Pils (4,8%) ^A	0,50 4,90 €
Köstritzer Radler Diesel (2,4%) ^{1 8 10 A}	0,50 4,90 €
Benediktiner Hell ^A	0,50 4,90 €
Benediktiner Weißbier ^A	0,50 4,90 €

Naturtrüb

FLASCHENBIER

Beck's ^A	0,33 3,50 €
Pils Green Lemon Blue	
Salitos Tequila ^A	0,33 3,90 €
Berliner Kindl ^{1 A}	0,33 3,50 €
Waldmeister Himbeere Granatapfel Erdbeere	
Benediktiner Weißbier ^A	0,50 4,90 €
Dunkel Alkoholfrei	
Köstritzer Schwarzbier ^A	0,33 3,50 €

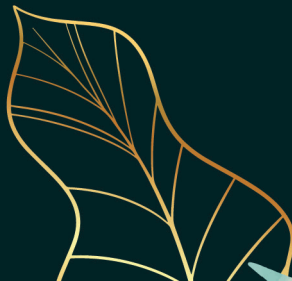

Caipirinha ¹¹

Janeiro Cachaca | Limetten | brauner Rohrzucker

0,30 | 7,90 €

Fruchtcaipi ^{1 | 10 | 11}

Erdbeere | Mango | nach Saison

Janeiro Cachaca | Limetten | brauner Rohrzucker | Saft nach Wahl

0,30 | 7,90 €

Fruchtcolada ^{1 | 10 | G}

Pina | Strawberry | Cherry | nach Saison

Havana Club | Kokossirup | Sahne | Saft nach Wahl

0,30 | 7,90 €

Cuba Libre ^{1 | 2 | 8 | 11}

Havana Club | Limette | Coca Cola

0,30 | 7,90 €

Swimming Pool ^{1 | 10 | G}

Absolut Vodka | Malibu | Blue Curacao | Sahne | Ananassaft

0,30 | 7,90 €

Mojito ¹¹

Havana Club | Limette | brauner Rohrzucker | Minze | Soda

0,30 | 7,90 €

Fruchtmojito ^{10 | 11}

Erdbeere | Mango | nach Saison
Havana Club | Limette |
brauner Rohrzucker | Minze | Soda | Saft nach Wahl

0,30 | 7,90 €

Sektmojito ¹¹

Havana Club | Limette | brauner Rohrzucker | Minze | Sekt

0,30 | 7,90 €

Long Island Ice Tea 10

Havana Club | Absolut Vodka | Bombay Gin | José Cuervo blanco | Triple Sec | Limette | Orangensaft | Coca Cola

0,50 | 8,90 €

Long Island Beach Tea 1 | 2 | 8 | 10

Havana Club | Absolut Vodka | Bombay Gin | José Cuervo blanco | Triple Sec | Limette | Cranberrysaft

0,50 | 8,90 €

Sex on the Beach 1 | 10

Absolut Vodka | Peach Tree | Midori | Zitronensaft | Grenadine | Orangensaft | Cranberrysaft

0,30 | 7,90 €

Tequila Sunrise 1 | 10

José Cuervo Blanco | Orangensaft | Zitronensaft | Grenadine

0,30 | 7,90 €

Strandschleicher 10

Absolut Vodka | Peach Tree | Orangensaft | Ananassaft | Kirschsft

0,30 | 7,90 €

Moscow Mule 1 | 9 | 10

Absolut Vodka | Limetten | Gurke | Thomas Henry Spicy Ginger

0,30 | 7,90 €

Summer Splash 1

Havana Club | Minze | Limettensaft | brauner Rohrzucker | Holundersirup | Soda | Himbeeren

0,30 | 7,90 €



LONGDRINKS

Havana Cola 1 | 2 | 8

Havana Club | Coca Cola

0,30 | 6,90 €

Havana Mate 1 | 2 | 8

Havana Club | Club Mate

0,50 | 6,90 €

Absolut-Mix 1 | 2 | 8

Absolut Vodka | Softdrink nach Wahl

0,30 | 6,90 €

Jägermeister-Mix 1 | 2 | 8

Jägermeister | Softdrink nach Wahl

0,30 | 6,90 €

Bombay Gin Tonic 1 | 9 | 10

Bombay Gin | Schweppes Tonic

0,30 | 6,90 €

Bacardi Razz 1 | 3 | 10

Bacardi Razz | Sprite | Himbeeren

0,25 | 6,80 €

Lillet Wildberry 1, 9, 10

Lillet Blanc | Schweppes Wildberry | Himbeeren

0,25 | 6,80 €

Virgin Colada 1 | 3

Ananassaft | Kokossirup | Sahne

0,30 | 6,50 €

Hollundrinha 1 | 11

Holundersirup | Minze | Limette | Schweppes Tonic

0,30 | 6,50 €

Ipanema – Virgin Caipi 11

Limette | brauner Rohrzucker | Ginger Ale

0,30 | 6,50 €

Summer Cooler 1 | 3

Orangensaft | Ananassaft | Grenadine

0,30 | 6,50 €

WellaxSea 1 | 3

Maracujasaft | Mangosaft | Orangensaft |
Bananensaft | Kokossirup | Sahne

0,30 | 6,50 €

Summer Dream 1

Minze | Limetten | Erdbeeren |
brauner Rohrzucker | Holundersirup | Soda

0,30 | 6,50 €

Pfand: 1,00 € (Pfandrückgabe nur gegen Pfandmarke)

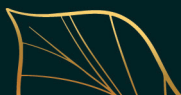



SPIRITUOSEN

José Cuervo Especial | Gold

4cl | 3,50 €

Absolut Vodka

4cl | 3,50 €

Ramazzotti

4cl | 3,50 €

Jägermeister

4cl | 3,50 €

Berliner Luft

4cl | 3,50 €

Nordhäuser Johannisbeere

4cl | 2,90 €

Kirschlikör

4cl | 2,90 €

Pfand: 1,00 € (Pfandrückgabe nur gegen Pfandmarke)

Wenn der Rost brennt

Bratwurst mit Brötchen 2 7 AW G	3,50 €
Brätel mit Brötchen 2 7 AW G	4,00 €
Boulette mit Brötchen 2 7 AW G	3,50 €
Wiener mit Brötchen 2 7 AW G	3,20 €
Butterbrezel AW	2,50 €
Kuchen nach Angebot	2,50 €
Schokoriegel verschiedene Sorten	1,00 €
Erdnüsse gesalzen	2,50 €

ZUSATZSTOFFE

- 1 Farbstoff
- 2 Konservierungsstoffe
- 3 mit Antioxidationsmittel
- 4 mit Geschmacksverstärker
- 5 geschwefelt
- 6 geschwärzt
- 7 mit Phosphat
- 8 koffeinhaltig
- 9 chininhaltig
- 10 mit Süßungsmitteln
- 11 gewachst

- A Glutenhaltige Getreide
- AW Weizen
- AG Gerste
- AR Roggen
- G Milch | Laktose





stadtwerke-jena.de/baeder

Statt Schlangestehen: Jetzt Ticket im Online-Shop buchen!

shop.jenaer-baeder.de

Und so einfach geht's: QR-Code am
Ticketautomaten im Eingangsbereich scannen,
Armband entnehmen und ab durch's Drehkreuz!

Stadtwerke Jena Gruppe Energie Mobilität Wohnen Freizeit Service



 jenaer
bäder&freizeit
STADTWERKE JENA GRUPPE



Der Verzehr von mitgebrachten Speisen & Getränken ist auf dem gesamten Gelände des Strandschleichers nicht gestattet.

Zusatzstoffe und Allergene sind gesondert an der Bar einsehbar.



Jenaer Bäder und Freizeit GmbH | Rudolstädter Straße 39 | 07745 Jena
Telefon: 03641 429 231 | Fax: 03641 429 232 | E-Mail: info@jenaer-baeder.de

www.stadtwerke-jena.de/baeder